

ATHOUSE agenzia immobiliare

via XXX ottobre 4, 34132 Trieste (TS)

Mail: mail@athouse.it Web: athouse.it

Info: 040 7600986

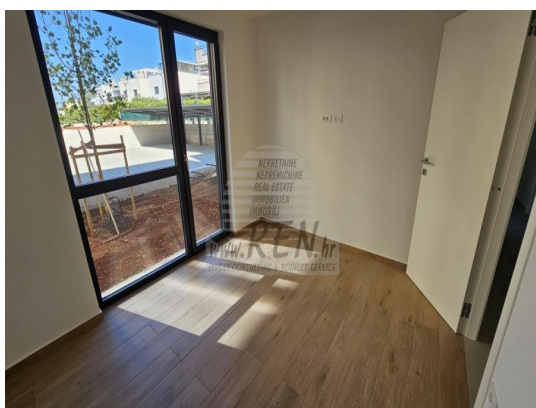

Localita :	Novigrad
Codice :	05287
Superficie immobile :	136 m2
Superficie particela :	186 m2
Distanza dal centro :	1000 m
Distanza dal mare :	1000 m
Vista sul mare :	Si
Parcheggio :	Si
Garage :	No
Cantina :	Si
Aria condizionata :	No
Ascensore :	No
Riscaldamento centralizzato :	No
Piano :	Pianterreno
Numero di piani :	2
Numero di camere da letto :	3
Numero di bagni :	3
Anno di costruzione :	2025
Possibilita d'ampliamento :	No
Efficienza energetica :	Non specificato

Prezzo :	5.400.000 Kn
Prezzo :	720.000 €

Immobili di lusso Istria, vendo appartamento esclusivo, Novigrad-Cittanova

Appartamento 1B a Cittanova ha un totale di 98,5 m2 senza terrazza + 186 m2 di giardino, si trova al piano terra, fase di costruzione, 5 min. (1000m) dal mare e dalla bellissima spiaggia, a 5 min. (1000 m) dal centro di Cittanova.

L'appartamento è composto da cucina/soggiorno/sala da pranzo, 3 camere da letto, 3 bagni, ripostiglio, guardaroba,

ATHOUSE agenzia immobiliare
via XXX ottobre 4, 34132 Trieste (TS)
Mail: mail@athouse.it Web: athouse.it
Info: 040 7600986

terrazzo 23,20 m2. Specifiche dell'appartamento:

- Edificio ad efficienza energetica A o A+
- Ceramiche di classe I di maggiori dimensioni
- Parquet in classe I di dimensioni maggiori
- Porte antifurto e tagliafuoco
- Sanitari Hansgrohe e Catalano
- Videocitofono
- Sistema di videosorveglianza all'ingresso
- Smaltimento rifiuti recintato
- Cancelli pedonale d'ingresso
- Cancelli carrabile d'ingresso
- Deposito per ogni appartamento
- Spazio per le biciclette
- Parcheggio interno
- Posti auto coperti o garage
- Riscaldamento a pavimento
- Predisposizione per pannelli solari sul tetto
- Predisposizione per cariche batterie per auto elettriche
- Set di illuminazione esterna di appartamenti ed edifici
- Ampio ingresso
- Ascensore
- Carpenteria in PVC/ALU
- Rivestimenti in decking sui terrazzi
- Copertura del soffitto del terrazzo
- Predisposizione per la cucina sul terrazzo
- Collegamento al caminetto
- Scarico per ogni cappa con uscita sulla facciata o sul tetto
- Irrigazione automatica dei green condivisi superficie
- Irrigazione automatica delle aree verdi degli appartamenti in piano terra

Riscaldamento e tramite sistema multisplit DAIKIN di unità interne ed esterne, pompe di circolazione per l'acqua calda in tutto l'appartamento, termostati individuali e controllo della temperatura per ogni stanza, controllo remoto dell'impianto di riscaldamento e raffrescamento tramite smartphone, unità

ATHOUSE agenzia immobiliare
via XXX ottobre 4, 34132 Trieste (TS)
Mail: mail@athouse.it Web: athouse.it
Info: 040 7600986

esterne posizionate sul tetto dell'edificio, appartamenti al piano terra su superficie verde. Impianto videocitofonico a colori, cavo ottico consegnato in ogni appartamento. La garanzia sulla struttura è di 10 anni, per lavori edili e artigianali di 2 anni e per attrezzature e apparecchiature secondo i termini di garanzia del produttore. Per ulteriori informazioni siamo alla vostra disposizione.