

ATHOUSE agenzia immobiliare

via XXX ottobre 4, 34132 Trieste (TS)

Mail: mail@athouse.it Web: athouse.it

Info: 040 7600986

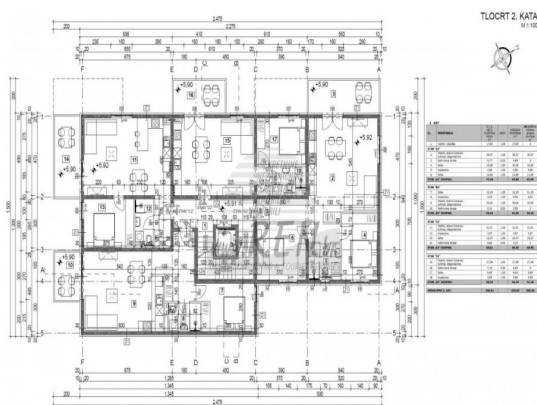

| | |
|-------------------------------|-----------------|
| Localita : | Poreč |
| Codice : | 04943 |
| Superficie immobile : | 49 m2 |
| Superficie particela : | 0 m2 |
| Distanza dal centro : | 800 m |
| Distanza dal mare : | 1000 m |
| Vista sul mare : | No |
| Parcheggio : | Si |
| Garage : | No |
| Cantina : | No |
| Aria condizionata : | No |
| Ascensore : | No |
| Riscaldamento centralizzato : | No |
| Piano : | 2 |
| Numero di piani : | 4 |
| Numero di camere da letto : | 1 |
| Numero di bagni : | 1 |
| Anno di costruzione : | 2023 |
| Possibilita d'ampliamento : | No |
| Efficienza energetica : | Non specificato |

| | |
|----------|--------------|
| Prezzo : | 1.275.248 Kn |
| Prezzo : | 170.033 € |

Immobili di lusso Istria, vendo appartamento, dintorni Poreč-Parenzo

L'appartamento nelle vicinanze di Parenzo ha un totale di 44,76 m2, si trova al secondo piano, la fase di costruzione, dista 5 min. (1000m) dal mare e dalla bellissima spiaggia paesaggistica, 5 min. (800m) dal centro. L'appartamento è composto da cucina/soggiorno/sala da pranzo, camera da letto, bagno e terrazzo. È dotata di aria condizionata,

ATHOUSE agenzia immobiliare
via XXX ottobre 4, 34132 Trieste (TS)
Mail: mail@athouse.it Web: athouse.it
Info: 040 7600986

riscaldamento a pavimento nei bagni e camino. Ha il suo ripostiglio e parcheggio, e l'edificio ha anche un ascensore.

L'appartamento si trova a 500 m da un negozio, a 200 m da un ristorante, a 800 m da un mercato, a 1000 m da un medico, a 1000 m da una farmacia, a 60 km dall'aeroporto di Pola, a 30 km dall'aeroporto di Portorose, marina Vabriga è a 1000 m di distanza, e il parco acquatico (Istralandia) dista 12 km.

Siamo a vostra disposizione per ulteriori informazioni.